

# Un SuperGanadero aumenta su productividad

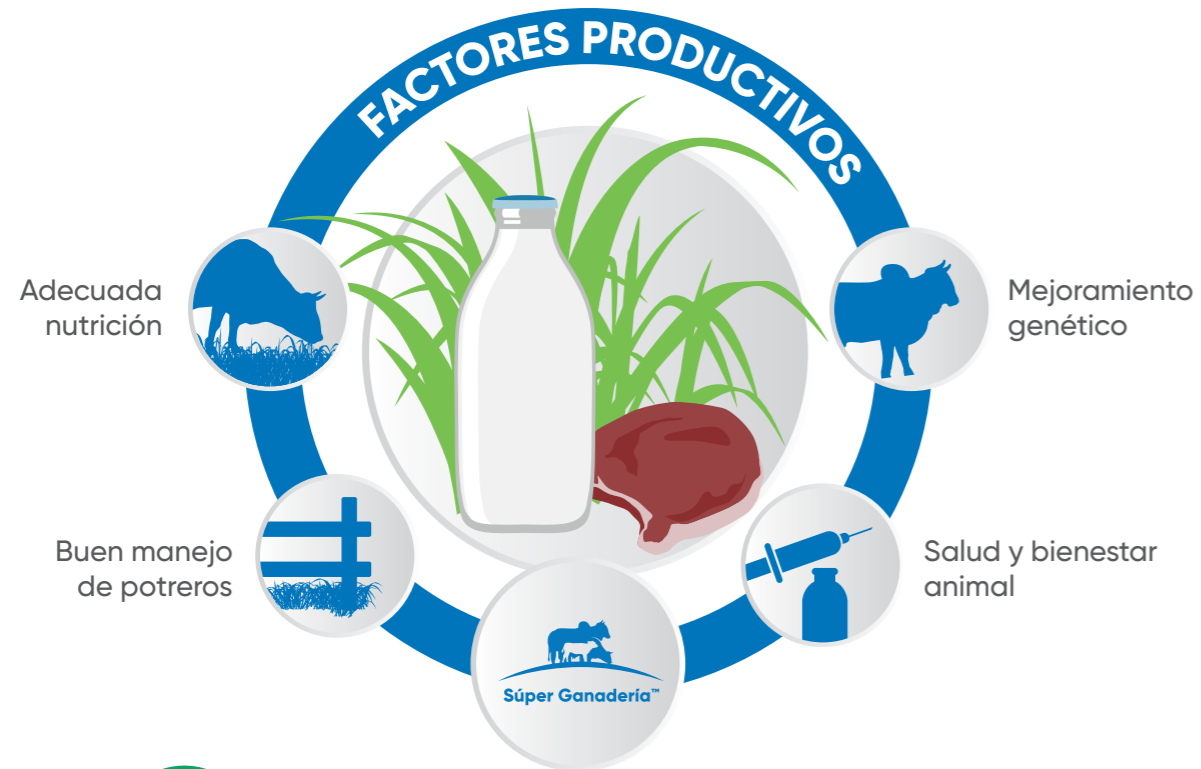

Este producto no daña el pasto. Es confiable para el ganado, siempre que siga las instrucciones de uso de acuerdo a la etiqueta.

## Beneficios que ofrecemos

1. Asesoría técnica especializada
2. Las soluciones más avanzadas tecnológicamente
3. Programas de préstamo de equipos de aplicación
4. Capacitaciones continuas.



# SuperFulminante: más que una amina.

**Tronador™ D**  
HERBICIDA

Selectividad y control para el mantenimiento del potrero. Mayor control de malezas sin dañar el pasto. Fácil manejo.



Producto: Tronador™ D  
Registro Nacional ICA No.1618  
Titular de registro: Dow AgroSciences de Colombia S.A.  
Categoría Toxicológica III- Ligeramente peligroso - Cuidado - Franja Azul

EMERGENCIAS TOXICOLÓGICAS Y QUÍMICAS 24 HORAS:  
Fuera de Bogotá: 01 8000 916012  
En Bogotá: (091) 2886012



Visítanos en [www.corteva.co](http://www.corteva.co)  
TM © Marcas registradas de Corteva Agriscience y de sus compañías afiliadas. © 2020 Corteva



# Tronador™ D

## HERBICIDA

Herbicida sistémico que ofrece un mejor efecto de quemado y control comparado con las aminas existentes en el mercado, además de una alta selectividad al pasto. **Tronador™ D** pertenece a la familia Súper Ganadería™.

Antes



Después



## Recomendaciones de uso

Malezas	Dosis recomendada	Recomendaciones de uso	P.C.	P.R.
Bicho o chilinchil ( <i>Senna obtusifolia</i> )	150-200 cc en 20 litros de agua. 3.0-4.0 L/ha*	Se recomienda aplicar la dosis baja cuando las plantas se encuentren por debajo de 25 cm de altura y la alta cuando tengan 25 - 50 cm de altura.	7 días para pasto de corte: heno	0 horas
Dormidera ( <i>Mimosa pudica</i> )	100- 150 cc en 20 litros de agua. 2.0-3.0 L/ha*			

\*Dosis por 400 litros de agua por ha

P.C. Período de Carencia: Intervalo de seguridad entre la última aplicación del producto y la cosecha.

P.R. Período de Reentrada: Tiempo que debe transcurrir entre el tratamiento o aplicación del producto y el ingreso de personas al área tratada. Las personas podrán ingresar antes de este período utilizando el equipo de protección personal requerido para la aplicación.

## Beneficios de usar Tronador™ D



- Selectivo y confiable
- Mejor control y más productividad
- Rápido control
- Perfil toxicológico y ambiental más amigable
- Mejor control de malezas que el 2,4-D
- No daña el pasto, siempre y cuando se use según las recomendaciones en etiqueta
- Excelente compatibilidad con otros herbicidas

## Principales malezas que controla Tronador™ D



Bicho o Chilinchil  
(*Senna obtusifolia*)

150-200 cc  
en 20 litros de agua.



Dormidera  
(*Mimosa pudica*)

100 - 150 cc  
en 20 litros de agua.

## Los 8 pasos del éxito de Súper Ganadería en la aplicación de Tronador™ D

1



Identificar la maleza más abundante en el potrero, consultar con el asesor técnico, en la guía de soluciones, con un distribuidor o en la App de Súper Ganadería™; para conocer cuál es la mejor solución para controlarla.

2



Adquirir el herbicida correspondiente y pastorear el potrero antes de aplicarlo. Permitiendo que la maleza quede expuesta.

3



Programar la aplicación cuando la maleza está creciendo vigorosamente. No aplicar si la planta está en floración, fructificación o sequía.

4



Utilizar el equipo de aplicación adecuado, ya sea para aplicaciones totales, en manchoneo o al tocón. Siempre usar el equipo de protección adecuado (guantes, overol, lentes de seguridad, mascarilla y botas).

5



Preparar correctamente la mezcla; usar la dosis recomendada para la maleza y el agua lo más limpia posible.

6



Asegurarse de aplicar sobre toda la maleza, mojando "a punto de goteo" todas las hojas.

7



Aplicar con buen clima, evitar hacerlo si se esperan lluvias próximas a la aplicación. Aplicar en las horas más frescas del día.

8



Dar el tiempo necesario para que el pasto se desarrolle y cubra el área que ocupó la maleza. Evitar sobrepastorear los potreros.